

DEILISKIPULAG FRÍSTUNDABYGGÐAR VIÐ EYJAFLÖT

EYJAR 2 Í KJÓRSARHREPPI



1 ALMENNAR UPPLÝSINGAR

Deiliskipulag frístundabyggingar Eyjafjarla í landi Eyja II í Kjórsarhreppi er innan frístundabyggingar F13a skv. Aðalskipulagi Kjórsarhrepps 2017-2029. Innan svæðisins eru skilgreindar sex frístundalóðir. Stærð lóða er frá 3340 m² til 3470 m². Nýtingarhlutfall er 0,03 sbr. Aðalskipulagi Kjórsarhrepps 2017-2029. Frístundalóðirnar eru staðsettar á tímum norðan við ekkri frístundabyggingu. Aðkoma verður af Meðalfelssvegi (461) að frístundabygginginni.

1.1 Markmið og forsendur skipulagsins

Landsgeindur vísja sjá uppbyggingu á jörð sinni og nýta þannig þá auðind sem landið er í sjálft sér og fylgja línur sem lagðar eru í Aðalskipulagi Kjórsarhrepps 2017-2029. Deiliskipulaginu er ætlað að skapa skýram ramma utan um uppbyggingu sex frístundalóða.

1.2 Aðrar skipulagsáætlanir

1.2.1 Aðalskipulag

Aðalskipulag Kjórsarhrepps 2017-2029 var staðfest af Skipulagsstofnun þann 4.12.2018. Í aðalskipulagi er skilgreint 17 svæði til frístundabyggingar (F13a) í landi Eyja II. Í stefnu aðalskipulags er kveðið á um að nýjar lóðir skulu að jafnaði vera á stærðarlínu 0,3-1 ha og nýtingarhlutfall skal ekki vera hærra en 0,03. Heliðar byggingarmagn á lóð verði þó ekki meira en 200 m² þar meðtalið geymslur, gestahús, skírnar og skýli. Mænishæð getur verið að hámarki 6 m m.v. gólfhæð neðstu hæðar. Deiliskipulag þetta er í samræmi við aðalskipulag.

1.2.2 Deiliskipulag

Subústan við skipulagsvæðið er í gildi deiliskipulag fyrir frístundabyggingu í hlöð Eyjafells í landi Eyja II. Um er að ræða gróna og gamla frístundabyggingu. Deiliskipulagið óðlaðst gjafi 1986.

2 STADHÆTTIR

2.1 Formnirjar

Þúð er að vinna formleifarfráningu ásvæðinu, samkvæmt henni er einar formleifar skráðar innan skipulagsvæðis. Formleifarfráningur var gefin út árið 2006. Eyjar II í Kjós. Deiliskráning á tveimur skipulagsreitum (Bina Lárusdóttir, 2006) og aðalskráning formleifa árið 2008. Formleifarfráningu í Kjórsarhreppi í Ásta Hermannsdóttir o.fl., 2008). Samkvæmt formleifarfráningunni sem unnin var árið 2006 eru einar formleifar GK-338017 skráðar og eru leiðir af götuslóðum. Göturnar eru misgreinilegar en þegar best lætur sjást allt að 14-15 paldar sem eru að langmestu leyti grónir nema efsta gatan sem er greinilega fargata nú. Óskad var eftir átti Minjastofnun Íslands um hvort heimilt væri að leggja veg í götuslóðana. Í umsógn stofnunarinnar dags. 20.09.2024 kemur fram að heimilað sé að leggja veg í hluta götunnar, að því tilskildi að umfang og afstaða götunnar, sem og sá hluti sem fer undir nýjan veg, séu skýrlega tilgreind. Jafnframt kom fram í umsógninni að Minjastofnun Íslands krefjist ekki upptæris á formleifarfráningu fyrir skipulagsvæðið, en sú skráning er frá árinu 2006. Fleiri formleifar eru ekki þekktar á svæðinu en samrætt 2. mgr. 24. gr. laga um menningarmínjar nr. 80/2012. *„Ef formnirjar sem áður voru óskráðar finnst við framkvæmd verkefna skal sá sem fyrir því stendur stöðva framkvæmd á talar. Skal Minjastofnun Íslands láta framkvæma vettvangsáráttun svö skera megi úr um eðli og umfang fundarins. Stofnunin er skýtt að ákveða svo fljótt sem auðið er hvort verki megi fara haldit og með hvaða skilmálum. Óheimilt er að halda framkvæmdum áfram nema með skriflegu leyfi Minjastofnunar Íslands.“*

2.2 Náttúrfur

2.2.1 Veðurfar og náttúruvæði

Jarðskjálftahætta er lítil á svæðinu og ólíklegt er að sterkur skjálfti verði á þessum slóðum með hlöðsón af legu helstu skjálftabelta. Staðbundin ofanflóðahættumat fyrir skipulagsvæðið var unnið af Veðurstofnu Íslands 30. Júní 2023. Í því kemur fram að hlíðar Eyjafjells eru innan hættusvæðis vegna ofanflóða. Aftmrörkun hættusvæðis er sýnd á skipulagsupprætti. Jafnhættulína er rauð en óheimilt er að byggja ofan hennar. A-hættulína er gul, svæðið þar á milli flokkast sem hættusvæði. Lóðir innan skipulagsvæðis liggja utan hættusvæðis. Vegurinn Eyjafjörð er innan hættusvæðis.

2.2.2 Vistgerðir og fuglalíf

Samkvæmt vistgerðarkorti Náttúrufræðistofnunar Íslands, *Vistgerðir og mikilvæg fuglasvæði á Íslandi* (NÍ, 2024), eru vistgerðir á skipulagsvæðinu sem hafa mismunandi verndargildi. Svæðið liggur í grenni við vottendissvæði Eyjafjarla. Á lóðum við Eyjafjöt er að finna tún og akurindur, vistgerðir sem ekki njóta sérstakrar verndar, en jarðvegur þar er talinn þykkur og kolefnisríkur. Samkvæmt umsógn Náttúrufræðistofnunar þann 17. mars 2025, er mikilvægt að vernda slíkan jarðveg. Í sömu umsógn kemur fram að bláslutur Roanir suðvestan Eyjafjarla séu ranglega flokkaðir sem móendi á vistgerðarkortinu og er því ekki ætlað að nýta vistgerðarkortið í svo nákvæmum mælikvarða. Einnig kemur fram að fjöki fuglategunda nýli Eyjafjörð og nærliggandi svæði, bæði sem varpsvæði og til annarra nýja, þar má nefna förgöða, hettumáf og álfir, en einnig andategundir eins og rauðhöfðand, skúfínd og duggönd. Þá hafa einnig sést flækingar á boru við þjarnhagra, gráhegra og ljóshöfðand. Eyjafjörð og nánasta umhverfi hennar er því talið mikilvægt fyrir margar fuglategundir. Í umsógninni kemur meðal annars fram að rannskrifir benda til þess að landbúnaðarland undir 50 metrum yfir sjávarmáli hafi jafnvægi á fuglalífi, sérstaklega þegar mikið er um vottendi á svæðinu. Vegurinn Eyjafjörð liggur innan svæðis sem inniheldur vistgerðir með hátt til mjög hátt verndargildi skv. vistgerðarkortinu en vegurinn Eyjafjörð er að mestu leið á þurrindri þar sem lega hans var kortlögð í vettvangshugunum með það að markmiði að forðast vottendi. Vegurinn liggur að mestu í jörð vottendis og er því talið að áhrif hans á vottendissvæðið við Eyjafjörð verði lítil. Til þess að lágmarka neikvæð áhrif á vistkerfin í kring var ákveðið að staðsetta frístundalóðir við Eyjafjöt innan tóna til að forðast rask á örðskvæðum svæðum. Túnin liggja í nágrenni við eldri, gróna frístundabyggingu þar sem umhverfisáhrif hafa þegar átt sér stað.

SKIPULAGSUPPRÁTTUR

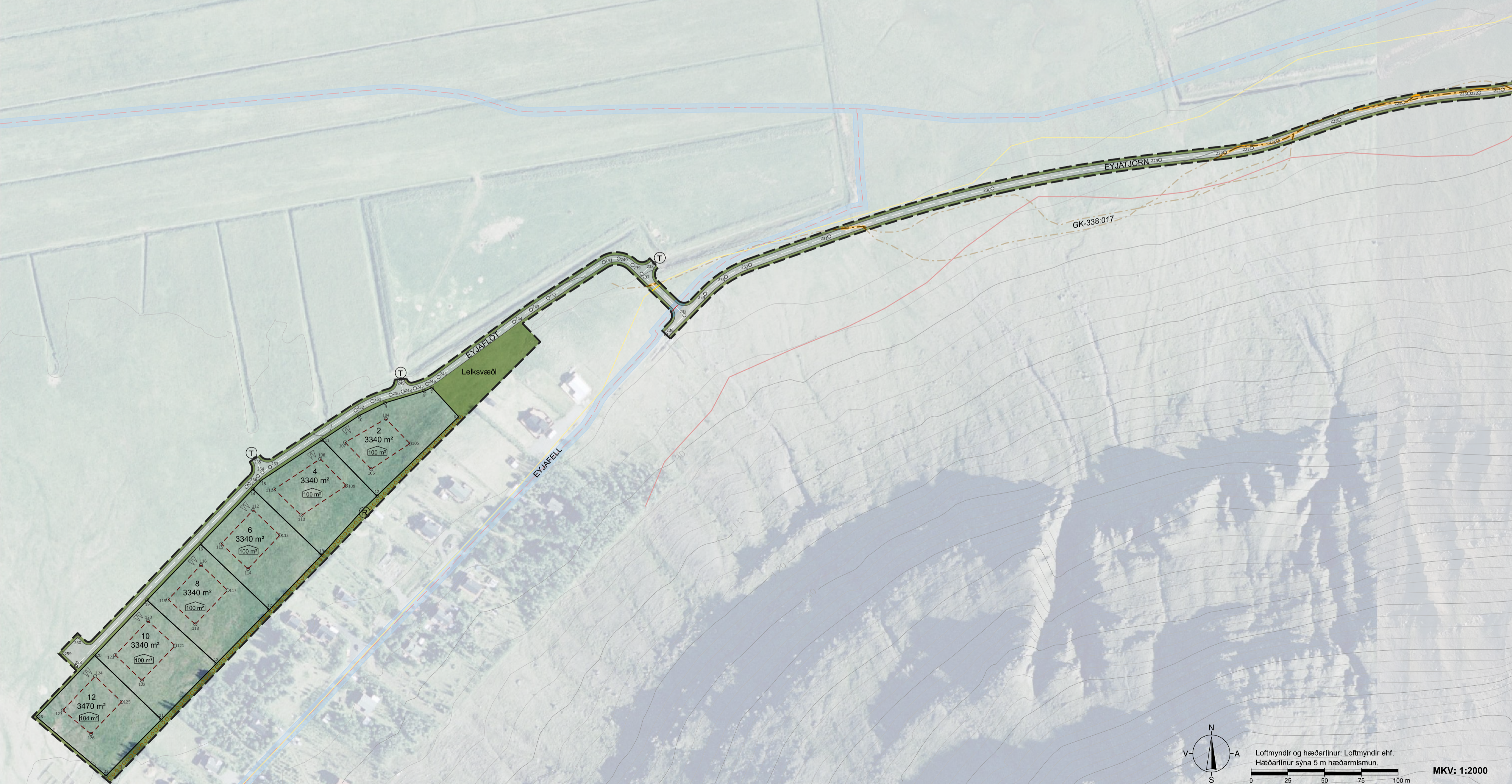

HNITASKRÁ - ÍSN93

Lóðamörk	Hnít	X	Y	Hnít	X	Y		
6	377374.923	424425.433	200	378343.014	424998.419	244	377412.701	424490.134
7	377356.759	424445.302	201	378343.115	424983.901	245	377361.206	424452.436
8	377351.484	424442.888	202	378342.539	424989.692	246	377353.517	424447.848
9	377324.646	424334.833	203	378340.620	424955.601	247	377345.106	424444.775
10	377307.025	424426.207	204	378337.769	424940.175	248	377336.841	424442.609
11	377282.040	424409.655	205	378333.873	424915.718	249	377335.452	424441.025
12	377319.170	424371.478	206	378331.193	424891.098	250	377328.577	424440.443
13	377281.577	424331.209	207	378328.804	424880.232	251	377316.187	424436.081
14	377234.779	424376.141	208	378317.317	424860.167	252	377304.678	424429.750
15	377240.446	424382.100	209	378324.180	424807.495	253	377246.404	424391.145
16	377199.164	424338.688	210	378335.366	424807.535	254	377241.313	424387.519
17	377245.934	424294.069	211	378322.120	424782.936	255	377236.093	424397.124
18	377205.951	424257.464	212	378308.124	424737.784	256	377238.076	424384.926
19	377162.831	424300.480	213	378274.951	424704.106	257	377230.501	424377.810
20	377127.073	424262.877	214	378241.402	424683.336	258	377114.335	424255.650
21	377172.392	424219.255	215	378231.509	424678.623	259	377105.096	424264.436
22	377134.838	424181.051	216	378220.326	424676.179	260	377115.432	424275.306
23	377087.402	424221.160	217	378203.648	424674.192	X = austurhnít	Y = norðurhnít	
			218	378162.168	424667.620	Hnít fengin af upprætti loftmynd, með 1 m greinifétti		
			219	378121.386	424657.591			
			220	378101.194	424651.715			
			221	378085.717	424648.089			
			222	378069.943	424646.121			
			223	378062.626	424645.614			
			224	378016.123	424639.515			
			225	377974.575	424627.715			
			226	377932.645	424613.395			
			227	377914.888	424608.389			
			228	377896.692	424605.336			
			229	377852.506	424600.389			
			230	377738.372	424580.792			
			231	377627.266	424548.152			
			232	377573.804	424528.840			
			233	377556.866	424520.748			
			234	377542.758	424509.141			
			235	377528.634	424494.540			
			236	377516.039	424481.521			
			237	377499.431	424452.789			
			238	377507.879	424530.122			
			239	377493.255	424528.765			
			240	377483.827	424533.121			
			241	377473.726	424530.660			
			242	377424.529	424209.411			
			243	377424.208	424498.311			

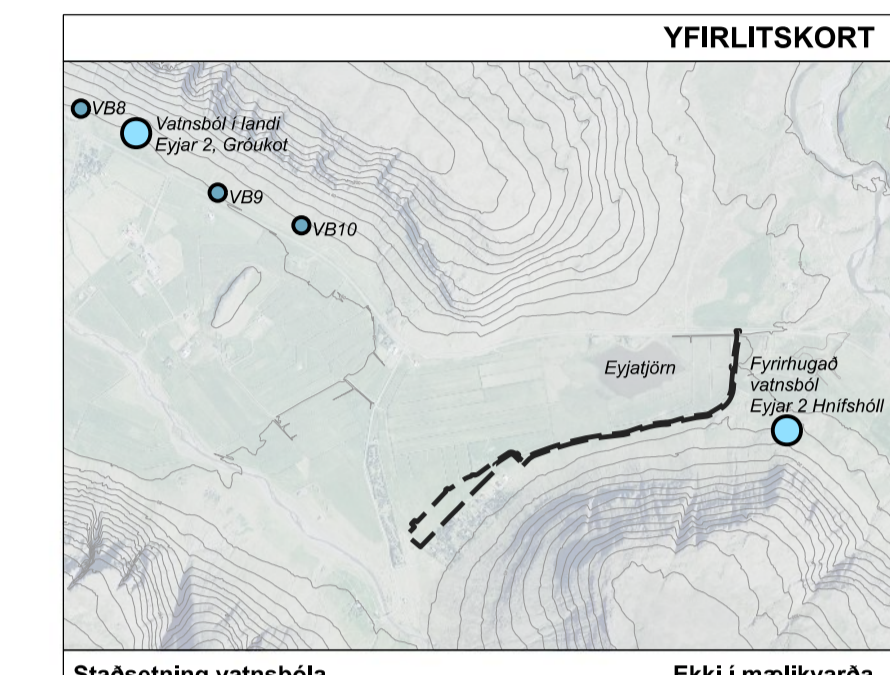
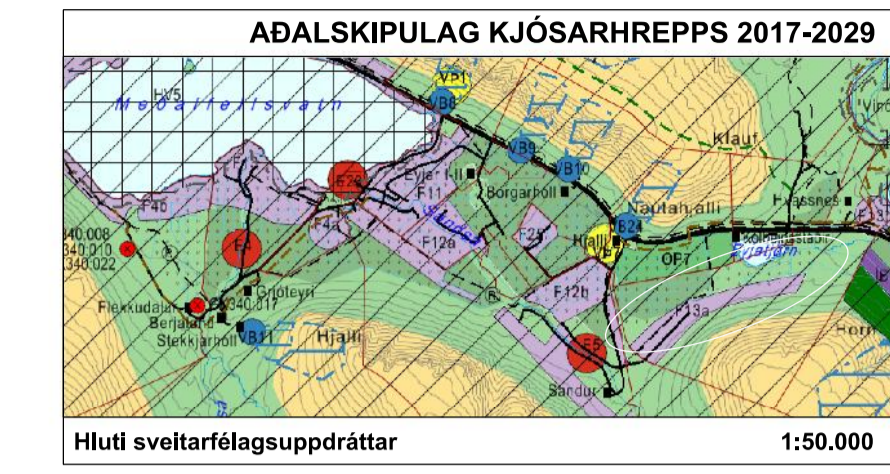
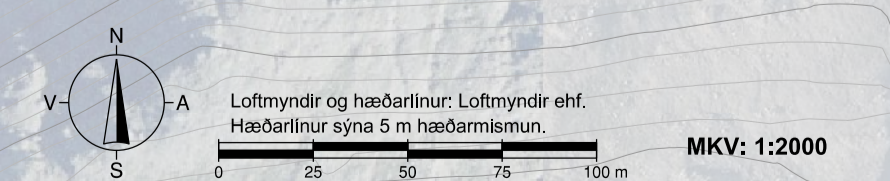

SKÝRINGAR FYRIRLITSKORTS
● Vatnsból deiliskipulags ● Önnur vatnsból sem eru í aðalskipulagi

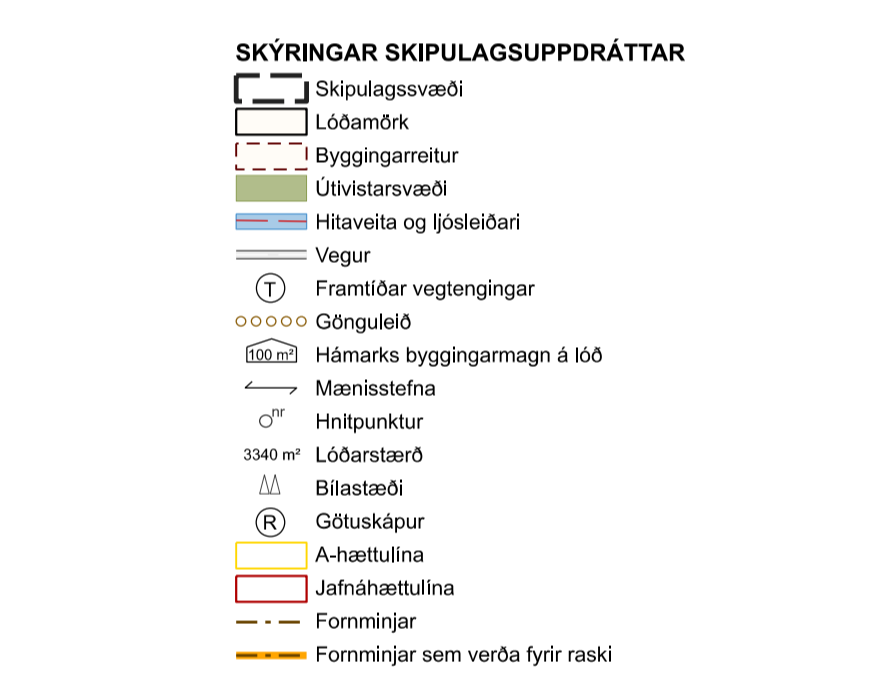

AUGLÝSING OG SAMÞYKKT
Deiliskipulag þetta sem auglýst hefur verið samkvæmt 1. mgr. 41. gr. skipulagslaga nr. 123/2010 var samþykkt í sveitarstjórn þann 2025.

Samþykkt deiliskipulag var auglýst í B- deild Stjórnartíðinda þann 2025.

Maillvörð	Dagsetning	Verkhelti	Skáráhrætt	Uppdráttur
1:2000 (A1)	15.10.2025	01339-Eyjar II	01339-Eyjar II Eyjafjöt.dgn	Vp
1:50.000	13.11.2025			